

**COTAÇÃO N° 05/2023 – PARA LICITAÇÃO: AQUISIÇÃO DE UNIFORMES A SEREM UTILIZADOS POR FUNCIONÁRIOS DA SAEC, CONFORME MEMORIAL DESCRITIVO.**

Os interessados que atendam ao objeto deverão enviar orçamento contendo os valores de acordo com as especificações dos serviços/produtos, com identificação dos dados da empresa (CNPJ, Razão Social, Endereço, telefone, etc.), devidamente assinada pelo responsável, através do e-mail: [compras@saec.sp.gov.br](mailto:compras@saec.sp.gov.br), **até às 17h00min do dia 19/01/2023** e/ou até a coleta do número mínimo de cotações necessárias.

Maiores informações pelo telefone (17) 3531-0615, no horário comercial, exceto aos sábados, domingos, feriados e pontos facultativos.

**Catanduva, 10 de janeiro de 2023.**

**Setor de Compras.**

## **MEMORIAL DESCRITIVO**

**OBJETO:** Aquisição de uniformes a serem utilizados por funcionários da SAEC, conforme memorial descritivo.

### **ANEXO I**

#### **1 - Camiseta com gola verde bandeira manga curta masculina**

Montada em overloque com costura de quatro pontos por centímetro linear, recorte na frente com 3 botões, gola na cor verde bandeira, com acabamento externo de duas costuras em ponto corrente e acabamento interno com traçado para reforço, mangas curtas com acabamento em punho sanfonado na cor verde bandeira.

Tecido meia malha em fio PV, 67% poliéster e 33% viscose. Com Tolerância de +/- 5%; Tecido Pesando 185 G/m<sup>2</sup>; possui uma tecnologia Anti-Pilling o qual não deixa criar aquelas bolinhas no tecido.

Silk do logotipo SAEC, na cor branca, nas costas, no tamanho 23 cm comprimento x 9 cm altura, e no bolso, no Lado esquerdo, no tamanho 8,5 cm comprimento x 3,5cm altura.

O bolso deverá ter a largura de 12 cm, comprimento interno de 13 cm e comprimento total de 14 cm (consultar foto ilustrativa das especificações bolso da camisa).

Slik Logotipo bandeira de Catanduva na manga do lado direito, medindo 8,5cm de largura por 5cm de altura.

Tamanhos: P, M, G, GG, XG, EXG e Especial B.A (Tamanho na Tabela de Medidas consulta anexo).

Camisa Acondicionada Saco Plástico Com 1 Peca e com o tamanho visível.



Figura 1 - Layout Camiseta com gola verde bandeira manga curta



Figura 2 – Detalhe da manga

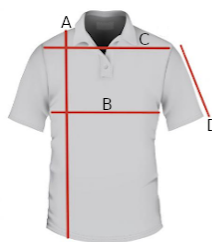

**Tabela de medidas**

	PP	P	M	G	GG	XG	EXG	B.A
<b>A - COMPRIMENTO</b>	66	70	74	76	78	80	82	88
<b>B - TORAX/BUSTO</b>	43,5	47,5	51,5	55,5	59,5	63,5	67,5	66
<b>C- OMBRO</b>	43	45	47	49	51	53	55	60
<b>D - MANGA</b>	21	22	23	24	25	26	27	26

Figura 3 – Tabela de Medidas

## 2 - Camiseta com gola verde bandeira manga Longa masculina

Montada em overloque com costura de quatro pontos por centímetro linear, recorte na frente com 3 botões, gola na cor verde bandeira, com acabamento externo de duas costuras

em ponto corrente e acabamento interno com traçado para reforço, mangas longas com acabamento em punho sanfonado na cor verde bandeira.

Tecido meia malha em fio PV, 67% poliéster e 33% viscose. Com Tolerância de +/- 5%; Tecido Pesando 185 G/m2; possui uma tecnologia Anti-Pilling o qual não deixa criar aquelas bolinhas no tecido.

O comprimento da manga devera acompanhar o tamanho do punho (consultar Layout Camiseta com gola verde bandeira manga Longa masculina).

Silk do logotipo SAEC, na cor branca, nas costas, no tamanho 23 cm comprimento x 9 cm altura, e no bolso, no Lado esquerdo, no tamanho 8,5 cm comprimento x 3,5cm altura.

O bolso deverá ter a largura de 12 cm, comprimento interno de 13 cm e comprimento total de 14 cm (consultar foto ilustrativa das especificações bolso da camisa).

Slik Logotipo bandeira de Catanduva na manga do lado direito, medindo 8,5cm de largura por 5cm de altura.

Tamanhos: P, M, G, GG, XG, EXG e Especial B.A (Tamanho na Tabela de Medidas consulta anexo);

Camisa Acondicionada Saco Plástico Com 1 Peca e com o tamanho visível.



Figura 4 - Layout Camiseta com gola verde bandeira manga longa masculina



Figura 5 – Detalhe punho

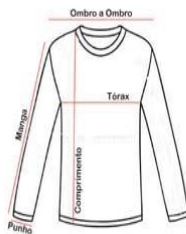

**Tabela de medidas**

	PP	P	M	G	GG	XG	EXG	B.A
<b>A - COMPRIMENTO</b>	66	70	74	76	78	80	82	88
<b>B - TÓRAX/BUSTO</b>	43,5	47,5	51,5	55,5	59,5	63,5	67,5	66
<b>C- OMBRO</b>	43	45	47	49	51	53	55	60
<b>D - MANGA</b>	69	70	71	72	73	74	75	75

Figura 6 – Tabela de Medidas

### 3 - Camiseta gola polo manga curta bordada masculina

Montada em overloque com costura de quatro pontos por centímetro linear, recorte na frente com 3 botões, gola na cor azul Royal, com acabamento externo de duas costuras em ponto corrente e acabamento interno com traçado para reforço, mangas curtas com acabamento em punho verde bandeira.

Tecido meia malha em fio PV, 67% poliéster e 33% viscose. Com Tolerância de +/- 5%; Tecido Pesando 185 G/m<sup>2</sup>; possui uma tecnologia Anti-Pilling o qual não deixa criar aquelas bolinhas no tecido.

Bordado do logotipo SAEC, no bolso, no Lado esquerdo, no tamanho 8,5 cm comprimento x 3,5cm altura.

O bolso deverá ter a largura de 12 cm, comprimento interno de 13 cm e comprimento total de 14 cm (consultar foto ilustrativa das especificações bolso da camisa).

Bordado Logotipo bandeira de Catanduva na manga do lado direito, medindo 8,5cm de largura por 5cm de altura.

Tamanho: P, M, G, GG, XG, EXG e Especial J.M (Tamanho na Tabela de Medidas consulta anexo);

Camisa Acondicionada Saco Plástico Com 1 Peca e com o tamanho visível;



Figura 7 - Layout Camiseta gola polo manga curta bordada masculina



Figura 8 – Detalhe da manga

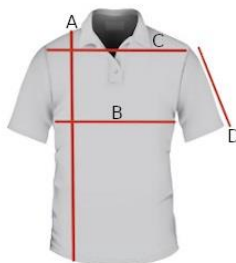

**Tabela de medidas**

	P	M	G	GG	XG	EXG	J.M
<b>A - COMPRIMENTO</b>	70	74	76	78	80	82	88
<b>B - TÓRAX/BUSTO</b>	47,5	51,5	55,5	59,5	63,5	67,5	80
<b>C- OMBRO</b>	45	47	49	51	53	55	57
<b>D - MANGA</b>	22	23	24	25	26	27	30

Figura 9 – Tabela de Medidas

#### 4 - Camiseta gola polo manga longa bordada masculina

Montada em overloque com costura de quatro pontos por centímetro linear, recorte na frente com 3 botões, gola, na cor azul royal, com acabamento externo de duas costuras em

ponto corrente e acabamento interno com traçado para reforço, mangas longas com acabamento em punho sanfonado na cor azul royal.

Tecido meia malha em fio PV, 67% poliéster e 33% viscose. Com Tolerância de +/- 5%; Tecido Pesando 185 G/m2; possui uma tecnologia Anti-Pilling o qual não deixa criar aquelas bolinhas no tecido.

Bordado do logotipo SAEC, no bolso, no Lado esquerdo, no tamanho 8,5 cm comprimento x 3,5cm altura e depois realizar a bainha do mesmo.

O bolso deverá ter a largura de 12 cm, comprimento interno de 13 cm e comprimento total de 14 cm (consultar foto ilustrativa das especificações bolso da camisa)

O comprimento da manga devera acompanha o tamanho do punho (consultar Layout Camiseta gola polo manga longa bordada masculina)

Bordado Logotipo bandeira de Catanduva na manga do lado direito, medindo 8,5cm de largura por 5cm de altura.

Tamanho: P, M, G, GG, XG, EXG e Especial J.M (Tamanho na Tabela de Medidas consulta anexo);

Camisa Acondicionada Saco Plástico Com 1 Peca e com o tamanho visível;



Figura 10 - Layout Camiseta gola polo manga longa bordada masculina



**Tabela de medidas**

	P	M	G	GG	XG	EXG	J.M
<b>A - COMPRIMENTO</b>	70	74	76	78	80	82	88
<b>B - TÓRAX/BUSTO</b>	47,5	51,5	55,5	59,5	63,5	67,5	80
<b>C - OMBRO</b>	45	47	49	51	53	55	56
<b>D - MANGA</b>	70	71	72	73	74	75	75

Figura 11 – Tabela de Medidas

#### Especificação do bolso para os itens 1, 2, 3 e 4.



Figura 12 – Especificação bolsa da camisa

#### 5 - Camiseta baby look gola polo manga curta bordada Feminina

Montada em overloque com costura de quatro pontos por centímetro linear, recorte na frente com 3 botões, gola na cor azul Royal, com acabamento externo de duas costuras em ponto corrente e acabamento interno com traçado para reforço, **mangas curtas** com acabamento em punho verde bandeira.

Tecido meia malha em fio PV, 67% poliéster e 33% viscose. Com Tolerância de +/- 5%; Tecido Pesando 185 G/m<sup>2</sup>; possui uma tecnologia Anti-Pilling o qual não deixa criar aquelas bolinhas no tecido.

Bordado do logotipo SAEC, no Lado esquerdo, no tamanho 8,5 cm comprimento x 3,5cm altura.

Bordado Logotipo bandeira de Catanduva na manga do lado direito, medindo 8,5cm de largura por 5cm de altura.

Tamanho: P, M, G, GG, EXG e Especial K.S (Tamanho na Tabela de Medidas consulta anexo);

Camisa Acondicionada Saco Plástico Com 1 Peca e com o tamanho visível.





**Layout Camiseta gola polo manga curta bordada Feminina**



**Detalhe na manga da camisa**



**Bandeira de Catanduva**



CAMISA "POLO" FEMININA							
Medidas	PP	P	M	G	GG	EXG	K.S
OMBRO	30	34	35,5	39	42,5	40	65
ALTURA	58	58	60	65	68	72	75
FRENTE	38	40	44	46	51	54	73
MANGA	13	13	13	15	16	17	28
LARGURA	37	41	43	45	49	53	76

OBS: todos as medidas estão em "centímetros"

## 6 - Camisa social Masculina e Feminina

Camisa social masculina e Feminina manga longa, bordado do logotipo SAEC, no Lado esquerdo, no tamanho 8,5 cm comprimento x 3,5cm altura, com 7 botões.

Bordado Logotipo bandeira de Catanduva na manga do lado direito, medindo 8,5cm de largura por 5cm de altura.

Tamanhos: Feminina PP, P, M, G, GG, XG, BIG

Masculina PP, P, M, G, GG, XG, BIG (Tamanho na Tabela de Medidas consulta anexo).

Camisa Acondicionada Saco Plástico Com 1 Peça e com o tamanho visível.



Figura 13 - Layout Camisa social Masculina e Feminina

## Tabela de Medidas - Camisa Social

Masculina

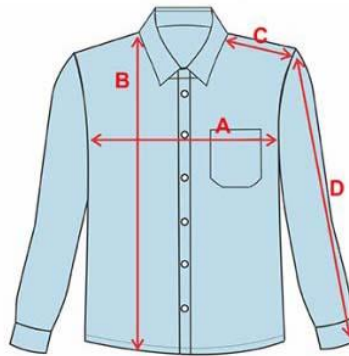

MEDIDAS (CM)							
TAMANHOS	nº 1 (PP)	nº 2 (P)	nº 3 (M)	nº 4 (G)	nº 5 (GG)	nº 6 (XG)	nº 7 (BIG)
A	49	51	55	59	60	62	64
B	70	72	74	76	79	79	81
C	15	16	17	18	19	20,5	21
D	58	59	60	61	63	66	67

Feminina

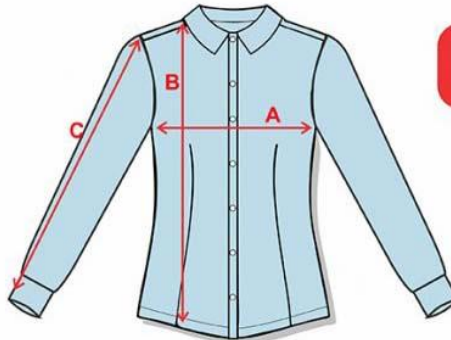

MEDIDAS (CM)							
TAMANHOS	PP	P	M	G	GG	XG	BIG
A	45	49	52	55	58	62	64
B	58	60	62	64	66	69	70
C	58	59	60	61	62	63	64

Figura 14 – Tabela Medidas

**Detalhe da Bandeira do Município de Catanduva, com especificação de tamanho nos memoriais dos itens 1, 2, 3, 4 e 5.**



Figura 15 – Bandeira de Catanduva

### 7 - Calça jeans, cor azul marinho Masculina

Calça modelo masculina, modelagem confortável, Jeans amaciado, sarja 2x1 em jeans azul 10 a 13 Oz, composição do tecido 97% a 98% algodão e 2% a 3% elastano tipo cedro, santista, santanense ou similar; cintura intermediária, cos inteiro com aproximadamente 4,0cm de largura, com fechamento através de botão metálico reforçado e um caseado, 6 passantes

distribuídos: 2 na frente, 1 de cada lado e 2 na parte de trás (central). Abertura na frente com vista embutida e zíper de metal reforçado, 2 bolsos frontais embutidos com forro de algodão, abertura tipo americano, 02 bolsos traseiros chapados com 5 cantos, barra com bainha com mais ou menos 10mm (a calça após a confecção)

Deve ter boa apresentação, sem cortes, fechamentos e fixações que prejudiquem sua estética). Na seguinte numeração: Costura dupla pespontada. Passantes para cinto de 6 cm cada e fechamento de braguilha por zíper e botão de metal.

Silk do logo tipo SAEC, no bolso traseiro direito, no tamanho 8 cm x 4 cm, na cor azul celeste. Silk do logo tipo SAEC, na lateral da perna direita, no tamanho 16 cm x 6 cm, na cor azul celeste.

Todas as peças deverão ser embaladas separadamente em sacos plásticos transparentes.

Calça Acondicionada Saco Plástico Com 1 Peça e com o tamanho visível;

Tamanhos: 36, 38, 40, 42, 44, 46, 48, 50, 52, Especial B.A e Especial J.M. (Tamanho na Tabela de Medidas consulta anexo).



Figura 16 - Layout Calça jeans, cor azul marinho Masculina

Tabela 1 – Tabela de medidas calça jeans masculina

TABELA DE MEDIDAS												
TAMANHO	36	38	40	42	44	46	48	50	52	54	BA	JM
CINTURA	37	39	41	43	45	47	49	51	53	55	52	60
COXA	30	30	30	31	33	34	35	37	37	37	33	38
COMPRIMENTO	105	106	106	106	106	106	108	111	111	111	116	110
GANCHO	29	28	28	29	29	29	29	34	34	34	35	37
BARRA	18	18	18	18	18	19	20	20	22	22	23	23

### 8 - Calça comprida na cor azul marinho, de tactel

Calça confeccionada em tactel composição 95%poliéster e 5% elastano, gramatura 176g/m², tratamento hidro-repelente, maquetado all over com padrão poligonal quadrilátero de 3,5mm por 7,0mm.

Silk do logo tipo SAEC, na lateral da perna direita, no tamanho 16 cm x 6 cm, na cor azul celeste.

A cintura deve possuir elástico com largura de 4,0cm embutido em um cóis duplo com 9,0 cm de largura e rebatido com duas costuras em galoneira duas agulhas. Cós com costura na junção no traseiro. Cadarço interno em poliéster para melhor ajuste na cor Azul.

Nas laterais deverão conter três costuras.

A calça deverá ser toda costurada com máquina interloque na sua parte interna.

As barras das pernas devem ser rebatidas com largura de 2,0 cm e costuradas em máquina galoneira de duas agulhas.

Deverá conter um bolso traseiro rebatidos com máquina reta. No meio do gancho traseiro na parte interna da calça deve ser costurada uma etiqueta em tecido tipo TNT, na cor branca, com os caracteres tipográficos dos indicativos, na cor preta, devendo ser uniformes e informar a razão social, CNPJ, composição do tecido, símbolos de lavagem, tamanho, ano de fabricação e país de fabricação. A linha utilizada para a confecção da calça é 100% poliéster, nº120.

Calça Acondicionada Saco Plástico Com 1 Peca e com o tamanho visível;

A tolerância de variação na gramatura do tecido é de 2%.

A calça deve estar isenta de qualquer defeito que comprometa a sua apresentação;

Tamanhos: P, M, G, GG, EG, EG1 e EG2.



**Figura 17** - Layout Calça comprida na cor azul marinho, de tacetel

Tabela 2 – Tabela de medidas calça comprida tacetel

TABELA DE MEDIDAS (cm)					
Tamanhos	Circunferência (Cintura)	Circunferência (Coxa)	Comprimento	Quadril	Gancho
P (36)	70	56	94	100	33
M (38)	74	58	97	104	35
G (40)	78	62	100	108	36
GG (42/44)	80	64	105	112	37
G1 (46/48)	80	70	105	116	39
G2 (50/52)	83	73	105	122	40

### 9 - Boné SAEC

Cor azul royal; Composição: 98% algodão e 2% elastano aba curva; Profundidade 17 cm; 6 gomos; Ajuste strapback; Curva com 4 costura; Fecho com gancho e laço ajustável; Peso 85g. Bordado do logotipo SAEC na frente, na cor branca, no tamanho 5 cm x 2,5 cm.

Boné Acondicionado Saco Plástico Com 1 Peça.



Figura 18 - Layout Boné SAEC

## 10 - Jaqueta Impermeável em nylon de paraquedas de alta resistência

Com tecido de Nylon emborrachado com uma face em poliamida e a outra em PVC. Costurada em máquina overloque de cinco fios. Todas as costuras impermeabilizadas internamente por um processo especial de selagem térmica. Costura vulcanizada 100% impermeável, que garantem maior proteção. Punhos com elástico, capuz fixo que pode ser acomodado a um bolso externo atrás com cordão e embutido na gola, através de dois zíperes de nylon e lapela, ou zíper e velcro, forração térmica. Bolso pratico com fechamento em zíper e bolso interno.

Bordado do logo tipo SAEC, na cor azul celeste, nas costas no tamanho 23 cm de comprimento x 9 cm de altura, e na frente, no lado esquerdo no tamanho 8,5 cm de comprimento x 3,5 cm de altura.

Camisa Acondicionada Saco Plástico Com 1 Peca e com o tamanho visível.

Tamanhos:

- Masculina - PP, P, M, G, GG, EG, G1, G2, G3 e G4.
- Feminina - PP, P, M, G, GG, EG, G1, G2, G3 e G4.





Figura 18 – Layout Jaqueta Impermeável em nylon de paraquedas de alta resistência



Figura 19 – Tabela de Medidas



## 11 - Camisa Fator de Proteção Comfort UV 50+

Com tecido ADVANCED DRY, uma modalidade de DRYFIT de Proteção solar UV50- Secagem ultrarrápida - Tecido leve e frio; Gola Padre; Camiseta corte raglã- Punho elástico para melhor para proteger a pele dos efeitos nocivos do sol. Anti UV é o fio inteligente 100% poliéster para proteção raios UV-A e UV-B com fator de proteção solar.

Com Silk do logo tipo SAEC, na cor azul celeste, nas costas, no tamanho 23 cm comprimento x 9 cm de altura e lado esquerdo no tamanho 8,5cm comprimento x 3,5 cm de altura.

Camisa Acondicionada Saco Plástico Com 1 Peca e com o tamanho visível.

Tamanhos: Masculina - PP, P, M, G, GG, XGG e XXGG.



Figura 20 – Layout Camisa Fator UV

**TABELA DE MEDIDAS -CAMISA DE PROTEÇÃO UV**

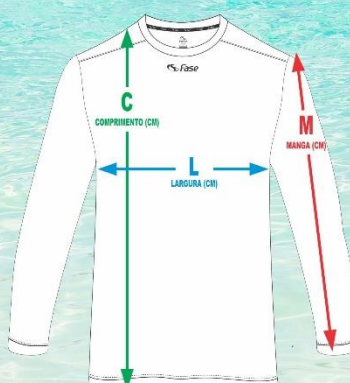

	LARGURA (CM)	COMPRIENTO (CM)	MANGA (CM)
<b>PP</b>	<b>43 CM</b>	<b>63 CM</b>	<b>57 CM</b>
<b>P</b>	<b>56 CM</b>	<b>66 CM</b>	<b>60 CM</b>
<b>M</b>	<b>59 CM</b>	<b>69 CM</b>	<b>63 CM</b>
<b>G</b>	<b>52 CM</b>	<b>72 CM</b>	<b>65 CM</b>
<b>GG</b>	<b>55 CM</b>	<b>75 CM</b>	<b>67 CM</b>
<b>XGG</b>	<b>58 CM</b>	<b>78 CM</b>	<b>69 CM</b>
<b>XXGG</b>	<b>61 CM</b>	<b>81 CM</b>	<b>71 CM</b>

Figura 21 – Tabela de Medidas

## 12 - Mochila SAEC

Possuir alças almofadadas com reforço para ombros, alça para transporte e abertura total, com divisões/bolsos divididos em: parte externa com 3 bolsos com zíper. Poliéster com Resina de PVC + tratamento Impermeável, Linha de Poliéster, Nylon;

Material da Mochila: Confeccionada em Lona Reforçada

Cor da Mochila de Ferramentas: Azul

Comprimento da Mochila: 46cm

Largura da Mochila: 32cm

Profundidade da Mochila: 18cm

Capacidade máxima de carga: 15 kgf

Peso – 1,5kg

Com Silk do logo tipo SAEC, na cor azul celeste, nas costas, no tamanho 23 cm comprimento x 9 cm de altura.



Figura 22 – Layout da mochila padrão SAEC.

Vinícius Perini de Oliveira  
Engenheiro Civil

**DADOS DO FORNECEDOR**

NOME DA EMPRESA:  
 CNPJ:  
 TELEFONE:  
 RESPONSÁVEL PELO ORÇAMENTO:  
 DATA:

**ANEXO I**

Código	Item	Especificação	Qtd	Und	Qtd Total	Valor Unit.	Valor Total
	1	Camiseta com gola verde bandeira manga curta masculina					
		Tamanho P	40	Und	385		0,00
		Tamanho M	35				
		Tamanho G	150				
		Tamanho GG	30				
		Tamanho XG	30				
		Tamanho EXG	90				
		Tamanho Especial B.A.	10				

Código	Item	Especificação	Qtd	Und	Qtd Total	Valor Unit.	Valor Total
	2	Camiseta com gola verde bandeira manga Longa masculina					
		Tamanho P	20	Und	225		0,00
		Tamanho M	25				
		Tamanho G	75				
		Tamanho GG	25				
		Tamanho XG	25				
		Tamanho EXG	45				
		Tamanho Especial B.A.	10				

Código	Item	Especificação	Qtd	Und	Qtd Total	Valor Unit.	Valor Total
	3	Camiseta gola polo manga curta bordada masculina					
		Tamanho P	60	Und	450		0,00
		Tamanho M	30				
		Tamanho G	150				
		Tamanho GG	100				
		Tamanho XG	50				
		Tamanho EXG	50				
		Tamanho Especial J.M	10				

Código	Item	Especificação	Qtd	Und	Qtd Total	Valor Unit.	Valor Total
	4	Camiseta gola polo manga longa bordada masculina					
		Tamanho P	30	Und	210		0,00
		Tamanho M	20				
		Tamanho G	70				
		Tamanho GG	50				
		Tamanho XG	30				
		Tamanho EXG	30				
		Tamanho Especial J.M	10				

Código	Item	Especificação	Qtd	Und	Qtd Total	Valor Unit.	Valor Total
	5	Camiseta baby look gola polo manga curta bordada Feminina					
		Tamanho P	60	Und	340		0,00
		Tamanho M	80				
		Tamanho G	100				
		Tamanho GG	50				
		Tamanho EXG	40				
		Tamanho Especial K.S	10				

Código	Item	Especificação	Qtd	Und	Qtd Total	Valor Unit.	Valor Total
	6	Camisa social Masculina e Feminina					
		Tamanho PP Feminina	30	Und	420		0,00
		Tamanho P Feminina	30				
		Tamanho M Feminina	30				
		Tamanho G Feminina	30				
		Tamanho GG Feminina	30				
		Tamanho XG Feminina	30				
		Tamanho BIG Feminina	30				
		Tamanho PP Masculina	30				
		Tamanho P Masculina	30				
		Tamanho M Masculina	30				
		Tamanho G Masculina	30				
		Tamanho GG Masculina	30				
		Tamanho XG Masculina	30				
		Tamanho BIG Masculina	30				

Código	Item	Especificação	Qtd	Und	Qtd Total	Valor Unit.	Valor Total
	7	Calça jeans, cor azul marinho Masculina					
		Tamanho 36	30	Und	440		0,00
		Tamanho 38	40				
		Tamanho 40	70				
		Tamanho 42	30				
		Tamanho 44	40				
		Tamanho 46	20				
		Tamanho 48	40				
		Tamanho 50	20				
		Tamanho 52	20				
		Tamanho 54	100				
		Tamanho Especial B.A.	10				
		Tamanho Especial J.M.	20				

Código	Item	Especificação	Qtd	Und	Qtd Total	Valor Unit.	Valor Total
	8	Calça de Tactel Azul Marinho					
001.004.074		Tamanho P	20	Und	475		0,00
001.004.075		Tamanho M	150				
001.004.076		Tamanho G	75				
001.004.077		Tamanho GG	80				
001.004.078		Tamanho EG	50				
001.004.079		Tamanho EG1	50				
001.004.080		Tamanho EG2	50				

Código	Item	Especificação	Qtd	Und	Valor Unit.	Valor Total
001.004.024	9	Boné na cor azul royal, em brim pesado, 100% algodão com aba comum, regulador de plástico, 6 gomos. Bordado do logotipo SAEC na frente, na cor azul celeste, no tamanho 5 cm x 2,5 cm.	40	Und		0,00

Código	Item	Especificação	Qtd	Und	Qtd Total	Valor Unit.	Valor Total
	10	Jaqueta Impermeável em nylon de paraquedas de alta resistência					
		Tamanho PP Feminina	30	Und	600		0,00
		Tamanho P Feminina	30				
		Tamanho M Feminina	30				
		Tamanho G Feminina	30				
		Tamanho GG Feminina	30				
		Tamanho EG Feminina	30				
		Tamanho G1 Feminina	30				
		Tamanho G2 Feminina	30				
		Tamanho G3 Feminina	30				
		Tamanho G4 Feminina	30				
		Tamanho PP Masculina	30				
		Tamanho P Masculina	30				
		Tamanho M Masculina	30				
		Tamanho G Masculina	30				
		Tamanho GG Masculina	30				
		Tamanho EG Masculina	30				
		Tamanho G1 Masculina	30				
		Tamanho G2 Masculina	30				
		Tamanho G3 Masculina	30				
	Tamanho G4 Masculina	30					

Código	Item	Especificação	Qtd	Und	Qtd Total	Valor Unit.	Valor Total
	11	Camisa Fator de Proteção Comfort UV 50+					
		Tamanho PP	20	Und	770		0,00
		Tamanho P	170				
		Tamanho M	220				
		Tamanho G	110				
		Tamanho GG	110				
		Tamanho XGG	70				
		Tamanho XXGG	70				

Código	Item	Especificação	Qtd	Und	Valor Unit.	Valor Total
	12	Mochila SAEC	90	Und		0,00