



COTAÇÃO N° 31/2023 – PARA DISPENSA DE LICITAÇÃO: AQUISIÇÃO DE EXAUSTORES AXIAIS PORTÁTEIS PARA UTILIZAÇÃO EM SERVIÇOS DENTRO DE ESPAÇOS CONFINADOS DA SAEC, CONFORME TERMO DE REFERÊNCIA.

Os interessados que atendam ao objeto deverão enviar orçamento contendo os valores de acordo com as especificações dos serviços/produtos, com identificação dos dados da empresa (CNPJ, Razão Social, Endereço, telefone, etc.), devidamente assinada pelo responsável, através do e-mail: compras@saec.sp.gov.br, **até às 17h00min do dia 17/03/2023** e/ou até a coleta do número mínimo de cotações necessárias.

Maiores informações pelo telefone (17) 3531-0615, no horário comercial, exceto aos sábados, domingos, feriados e pontos facultativos.

Termo de referência disponível em: <http://docs.saec.sp.gov.br/public/licitacaop>

Catanduva, 10 de março de 2023.

Setor de Compras.

SUPERINTENDÊNCIA DE ÁGUA E ESGOTO DE CATANDUVA

Rua São Paulo, 1.108 - Higienópolis - CEP 15804-000 – CATANDUVA/SP

Tel.: (17) 3531-0600 – CNPJ: 10.559.279/0001-00



TERMO DE REFERÊNCIA

1. OBJETO

Aquisição de exaustores axiais portáteis para utilização em serviços dentro de espaços confinados da SAEC.

2. INTRODUÇÃO E JUSTIFICATIVAS

A SAEC possui inúmeros espaços confinados, dentre eles, reservatórios, poços de visita e salas de equipamentos. Frequentemente serviços são executados nesses locais, sejam eles de manutenção corretiva ou preventiva. Espaços confinados, em resumo, são aqueles que não foram projetados para a permanência humana, apresentando, geralmente, limitados meios de entrada, saída e mobilidade em geral, assim, um serviço dentro de um espaço confinado normalmente possui pouca concentração de gás oxigênio, alta concentração de gases tóxicos, ventilação natural precária, baixa luminosidade, dentre outras dificuldades.

A NR 33 é a norma responsável por estabelecer os parâmetros de identificação e medidas de segurança para os espaços confinados e dentre eles está o de reconhecer e reduzir os riscos do espaço confinado em questão. Por fim, a aquisição dos exaustores portáteis visa a redução desses riscos, quais sejam: pouca concentração de oxigênio, excesso de gases tóxicos e precária ventilação natural, garantindo aos trabalhadores mínimas condições de trabalho nesses locais. Na figura 1, temos um exemplo de trabalho em espaço confinado:

Figura 1: Serviço executado no interior de um reservatório.

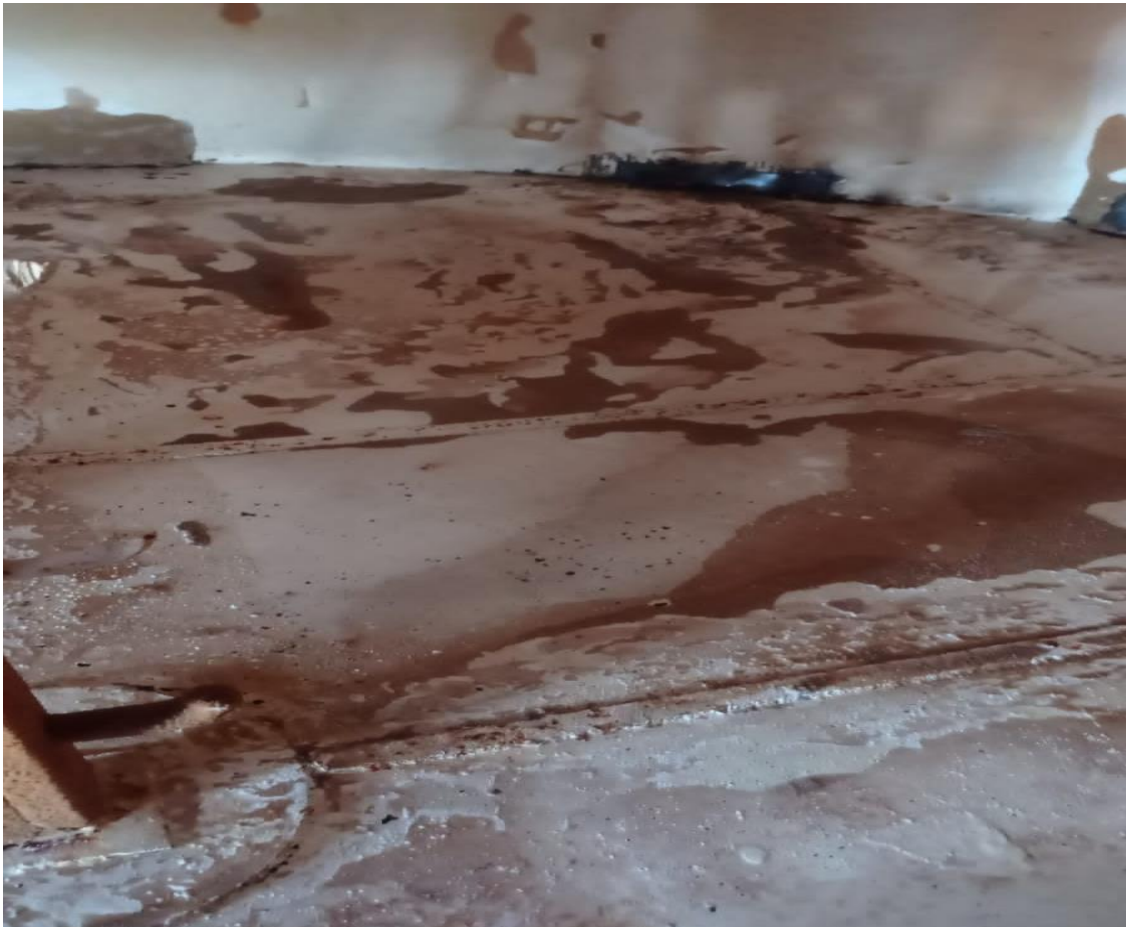

Por fim, a aquisição dos exaustores portáteis visa a redução desses riscos, quais sejam: pouca concentração de oxigênio, excesso de gases tóxicos e precária ventilação natural, garantindo aos trabalhadores mínimas condições de trabalho nesses locais.



ESPECIFICAÇÕES DO OBJETO

Os exaustores axiais portáteis devem possuir as seguintes características:

- Diâmetro: 50 cm;
- Profundidade: 30 cm;
- Alimentação: Monofásico;
- Potência: 1 HP;
- Vazão: pelo menos 135 m³/min.;
- Pressão: pelo menos 17 mmH₂O;
- Rotação: pelo menos 1600 rpm;
- Ruído: até 82 dB;
- Deve possuir rodas para deslocamento;
- Chave Reversão;
- Voltagem: bivolt ou 220v;

Quantidade a ser solicitada: 2 unidades.

3. FORMA DE APRESENTAÇÃO DA PROPOSTA

INFORMAR DADOS DA EMPRESA: CNPJ, ENDEREÇO, TELEFONE, NOME DE QUEM ORÇOU, DATA		OBJETO: Aquisição de 2 (dois) exaustores axiais portáteis para utilização em serviços dentro de espaços confinados da SAEC.				
		DATA:	10/3/2023			
ITEM	SERVIÇOS - DESCRIÇÃO	UN.	QTD	INFORMAR MARCA/MODELO	V. UNITÁRIO	V. TOTAL
1	Exaustor axial portátil, com rodas. Demais características conforme Termo de Referência.	un.	2			R\$ 0,00
TOTAL						R\$ 0,00

4. LOCAL E PRAZOS DE EXECUÇÃO OU ENTREGA DO BEM

O produto deverá ser entregue dentro do prazo de 30 (trinta) dias corridos após a emissão da ordem de entrega dos materiais. O local de entrega será na sede da SAEC, situada na Rua São Paulo, nº1.108, Higienópolis, Catanduva/SP CEP 15804-000, das 7:00 às 11:00 e das 13:00 às 16:30. Todas as despesas são por conta da CONTRATADA (frete CIF).

5. CONDIÇÕES DE RECEBIMENTO

Os produtos oferecidos, deverão ser, OBRIGATORIAMENTE, **originais de fábrica, novos, sem uso e embalagem lacrada pelo próprio fabricante**. Em hipótese alguma será aceito produto falsificado, recondicionado ou contrabandeado, sob pena de devolução da mercadoria e comunicação do fato às Autoridades Competentes.

6. CONDIÇÕES DE PAGAMENTO

O pagamento será realizado em até 28 (vinte e oito) dias após a emissão e aceitação da Nota Fiscal pela Diretoria demandante através de depósito ou transferência bancária em conta corrente em nome da empresa.

O documento fiscal deverá, necessariamente, estar em nome da empresa fornecedora.



7. OBRIGAÇÕES DA CONTRATADA

A CONTRATADA prestará à SAEC garantia integral, com prazo de 12 (doze) meses a contar da data de entrega dos produtos, contra qualquer defeito de fabricação que o material/equipamento venha a apresentar, incluído avarias no transporte até o local de entrega. As peças que eventualmente apresentarem defeito ou forem recusadas, deverão ser substituídas imediatamente pelo fornecedor no prazo máximo de 10 dias corridos.

Catanduva, 10 de março de 2023.

Evandro Eduardo Bobadilha
Engenheiro Eletricista